

Sześćioletnia Szkoła Muzyczna I stopnia

Po uruchomieniu programu SIO zgłasza się podstawowy pulpit aplikacji z paskiem narzędzi:

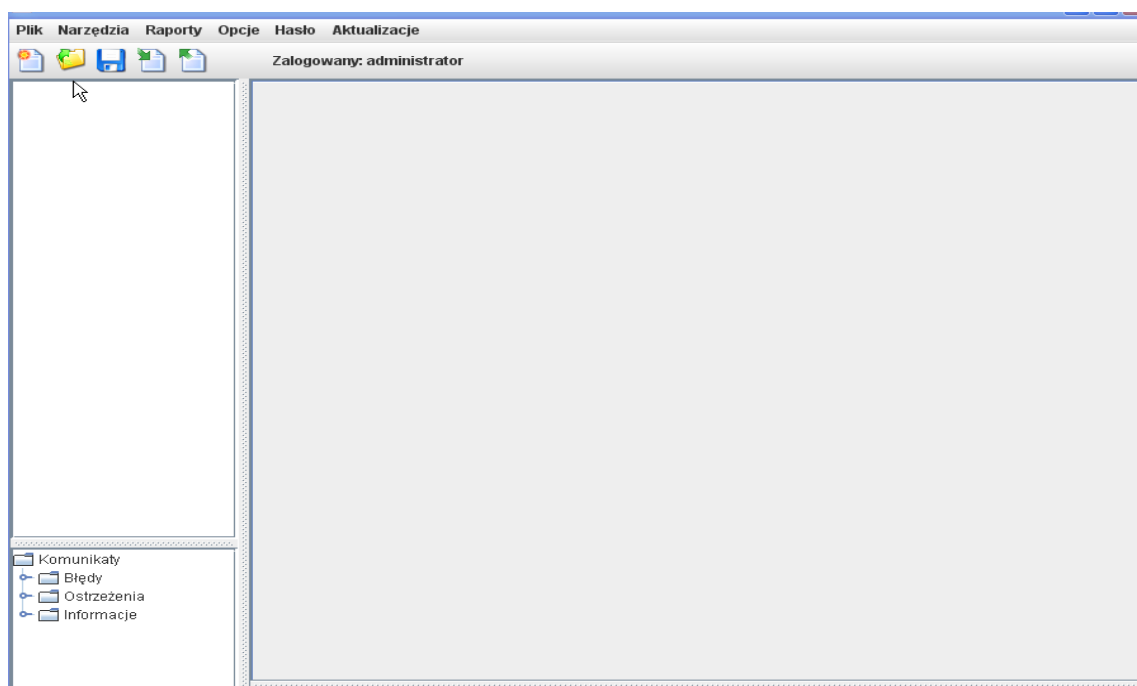

Aby utworzyć plik dla szkoły/placówki należy rozwinąć funkcję **'Plik'** i wybrać opcję **'Nowy'**:

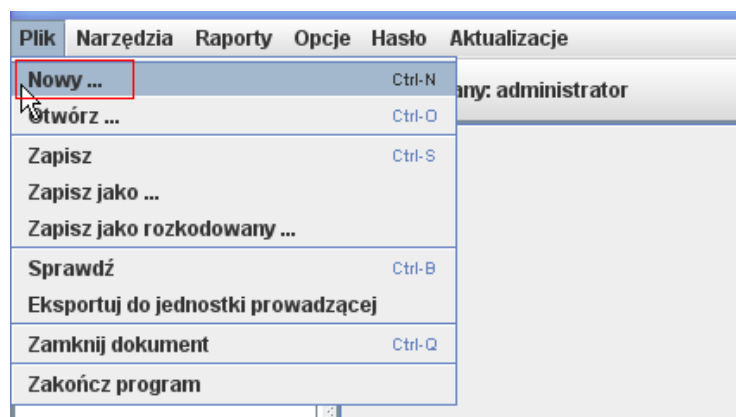

Po wybraniu opcji **'Nowy'** pojawia się okno **'Wybór okna otwarcia jednostki'**, w którym należy użyć przycisku utwórz **'Nową jednostkę'**:

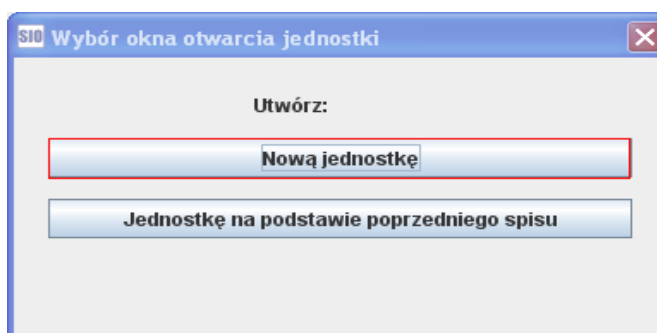

- po wybraniu przycisku **'Nowa jednostka'** pojawi się okno **'Rodzaj spisu'** – należy wskazać odpowiedni termin spisu i potwierdzić **'OK'**:

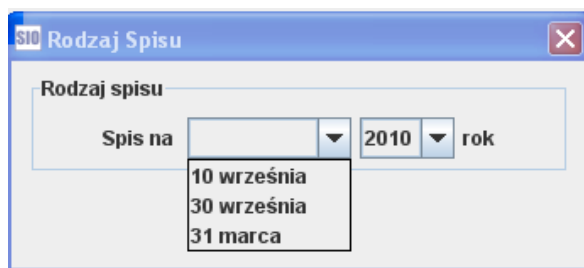

UWAGA!

jeżeli w polu z rokiem nie ma możliwości wybrania aktualnego roku oznacza to, że na komputerze użytkownika jest nieaktualna data

- następnie pojawi się okno **'Identyfikacja szkoły/placówki'**,
- w oknie **'Identyfikacja szkoły/placówki'** należy wybrać ze słowników w polu **'Grupa jednostek'** i w polu **'Typ jednostki'** podane poniżej pozycje, w polu **'Nazwa jednostki'** należy wpisać nazwę szkoły:

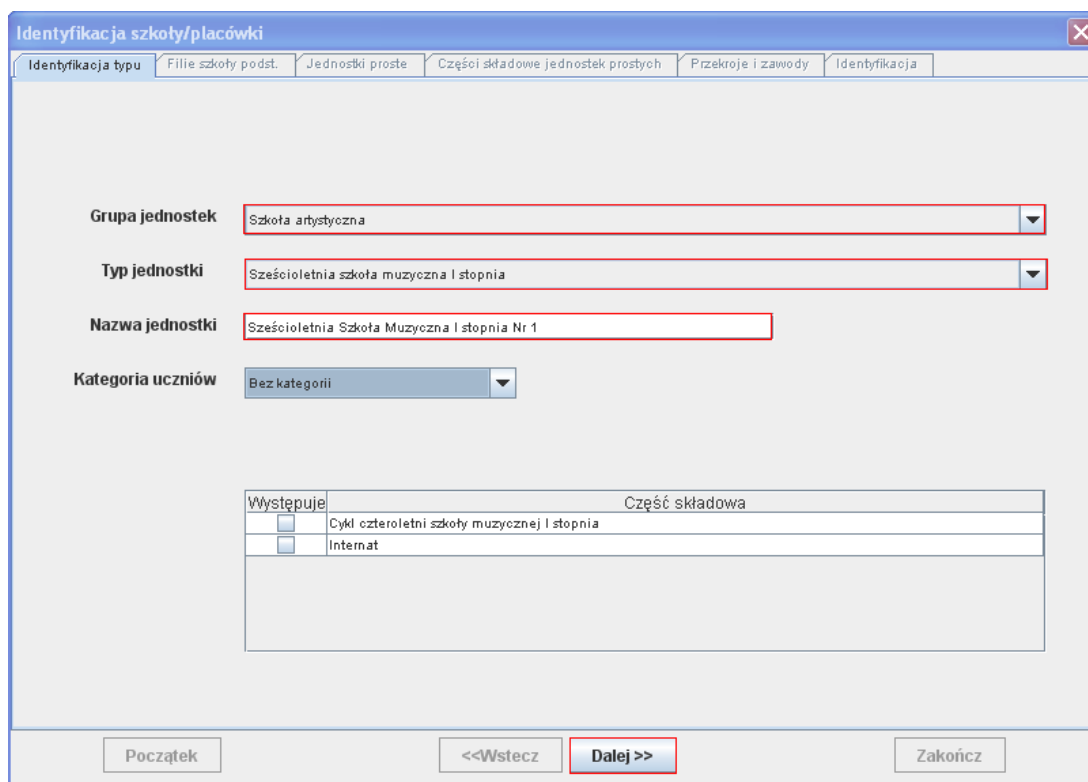

- jeżeli w szkole funkcjonuje kształcenie w cyklu czteroletnim lub internat należy (przed użyciem przycisku **'Dalej'**) w oknie dotyczącym części składowej zaznaczyć te części:

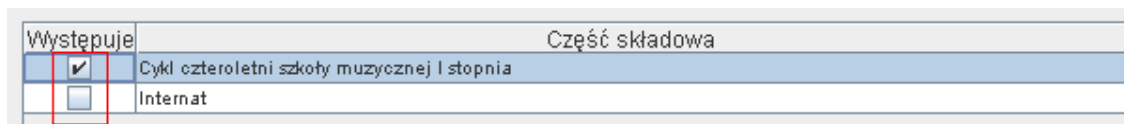

- po użyciu przycisku **'Dalej'** wyświetli się okno z pytaniem o filie:

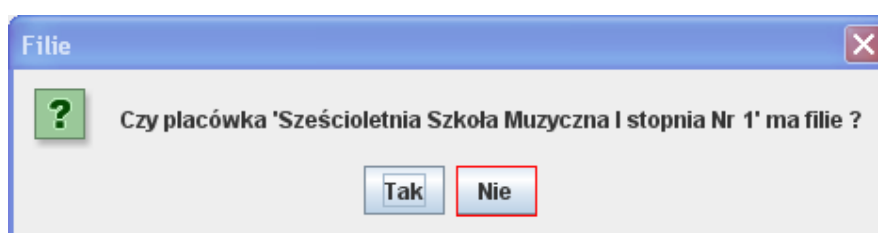

- jeżeli szkoła nie posiada filii to należy użyć przycisku ‘Nie’ i zostanie wygenerowane okno ‘**Identyfikacja szkoły/placówki**’, w którym należy zaznaczyć występujący w tej szkole nabór lub nabory; kolejno należy wybrać przycisk ‘**Dodaj zawód**’:

Nazwa jednostki macierzystej	Typ części składowej
Sześcioletnia Szkoła Muzyczna I stopnia Nr 1	Sześcioletnia szkoła muzyczna I stopnia
Sześcioletnia Szkoła Muzyczna I stopnia Nr 1	Cykl czteroletni szkoły muzycznej I stopnia

Występuje	Tryb, Nabór
<input checked="" type="checkbox"/>	dzienna, w/wziesięć/październik
<input type="checkbox"/>	wieczorowa, w/wziesięć/październik

- po użyciu przycisku ‘**Dodaj zawód**’ pojawi się okno z listą zawodów, w którym należy wybrać zawód lub kilka zawodów oraz specjalności; wybranie zawodu i specjalności polega na wybraniu ich z list rozwijanych i użyciu przycisku ‘**Dodaj**’,
- niektóre specjalności posiadają dodatkowo specjalizacje; wybranie specjalizacji polega na zaznaczeniu jej na niebiesko poprzez kliknięcie myszą i użyciu przycisku ‘**Dodaj**’:

Zawody: Muzyk

Specjalności: Instrumentalista

Specjalizacje:

akordeon	altówka	fagot	flet	fortepian
gitara	harfa	klarnet	klawesyn	kontrabas
obój	organy	perkusja	puzon	róg
saksofon	skrzypce	trąbka	tuba	wiolonczela

Dodaj Zakończ

- po wybraniu i dodaniu zawodu lub zawodów i specjalności należy użyć przycisku ‘**Zakończ**’,

- wyświetli się jeszcze raz okno **'Identyfikacja szkoły/placówki'** z dodanym zawodem, w którym nadal nie jest aktywny przycisk **'Dalej'**,

Nazwa jednostki macierzystej	Typ części składowej
Sześćioletnia Szkoła Muzyczna I stopnia Nr 1	Sześćioletnia szkoła muzyczna I stopnia
Sześćioletnia Szkoła Muzyczna I stopnia Nr 1	Cykl czteroletni szkoły muzycznej I stopnia

Below the table, the 'Zawód/Profil' field contains: Muzyk, Instrumentalista, skrzypce.

The 'Występuje' section has a checked checkbox for 'dzienna, wrzesień/październik' and an unchecked checkbox for 'wieczorowa, wrzesień/październik'.

The 'Dalej >>' button is disabled.

- aby przycisk **'Dalej'** stał się aktywny należy dodać zawód i specjalności dla cyklu czteroletniego:

Nazwa jednostki macierzystej	Typ części składowej
Sześćioletnia Szkoła Muzyczna I stopnia Nr 1	Sześćioletnia szkoła muzyczna I stopnia
Sześćioletnia Szkoła Muzyczna I stopnia Nr 1	Cykl czteroletni szkoły muzycznej I stopnia

Below the table, the 'Zawód/Profil' field contains: Muzyk, wokalista.

The 'Występuje' section has a checked checkbox for 'dzienna, wrzesień/październik' and an unchecked checkbox for 'wieczorowa, wrzesień/październik'.

The 'Dalej >>' button is now active.

- po użyciu przycisku **'Dalej'** wygeneruje się tabela identyfikacyjna dla Sześćioletniej Szkoły Muzycznej I stopnia z dwoma cyklami kształcenia:

Identyfikacja szkoły/placówki

Identyfikacja typu | Filie szkoły podst. | Jednostki proste | Części składowe jednostek prostych | Przekroje i zawody | Identyfikacja

Sześćioletnia Szkoła Muzyczna I stopnia Nr 1

Tabela I1. Identyfikacja

Nazwa (Pełna Nazwa Szkoły)	1	Sześćioletnia Szkoła Muzyczna I stopnia Nr 1
Patron	2	
REGON	3	
Typ	4	Sześćioletnia szkoła muzyczna I stopnia
Numer identyfikacyjny nadany dla celów przeprowadzenia egz.	5	
Dane adresowe	Województwo	6
	Powiat	7
	Gmina	8
	Miejscowość	9
	Rodzaj miejscowości	10
	Poczta	11
	Kod pocztowy	12
	Ulica	13
	Nr domu	14
	Dzielnica/Delegatura	15
	Telefon z nr kier.	16
	Fax	17
	E-mail	18
	Strona WWW	19
Typ	20	
Nazwa	21	

Początek <<Wstecz Dalej >> Zakończ

- po uzupełnieniu identyfikacji i użyciu przycisku **'Zakończ'** wygenerują się zakładki z tabelami dla Sześćioletniej Szkoły Muzycznej I stopnia z dwoma cyklami kształcenia,
- jeżeli szkoła posiada filie to w oknie **'Filie'** należy użyć przycisku **'Tak'**:

File

?

Czy placówka 'Sześćioletnia Szkoła Muzyczna I stopnia Nr 1' ma filie ?

Tak Nie

- jeżeli zostanie użyty przycisk **'Tak'** pojawi się kolejne okno dotyczące filii:

File

?

Podaj liczbę filii

1

OK Cancel

- po wybraniu liczby filii i użyciu przycisku **'OK'** pojawi się okno, w którym należy wpisać nazwę filii:

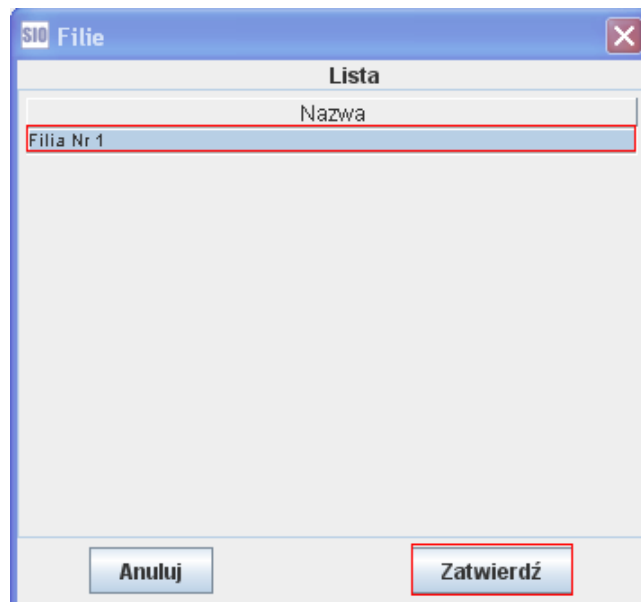

- po wpisaniu nazwy i użyciu przycisku ‘Zatwierdź’ pojawi się okno ‘Identyfikacja szkoły/placówki’ dla filii:

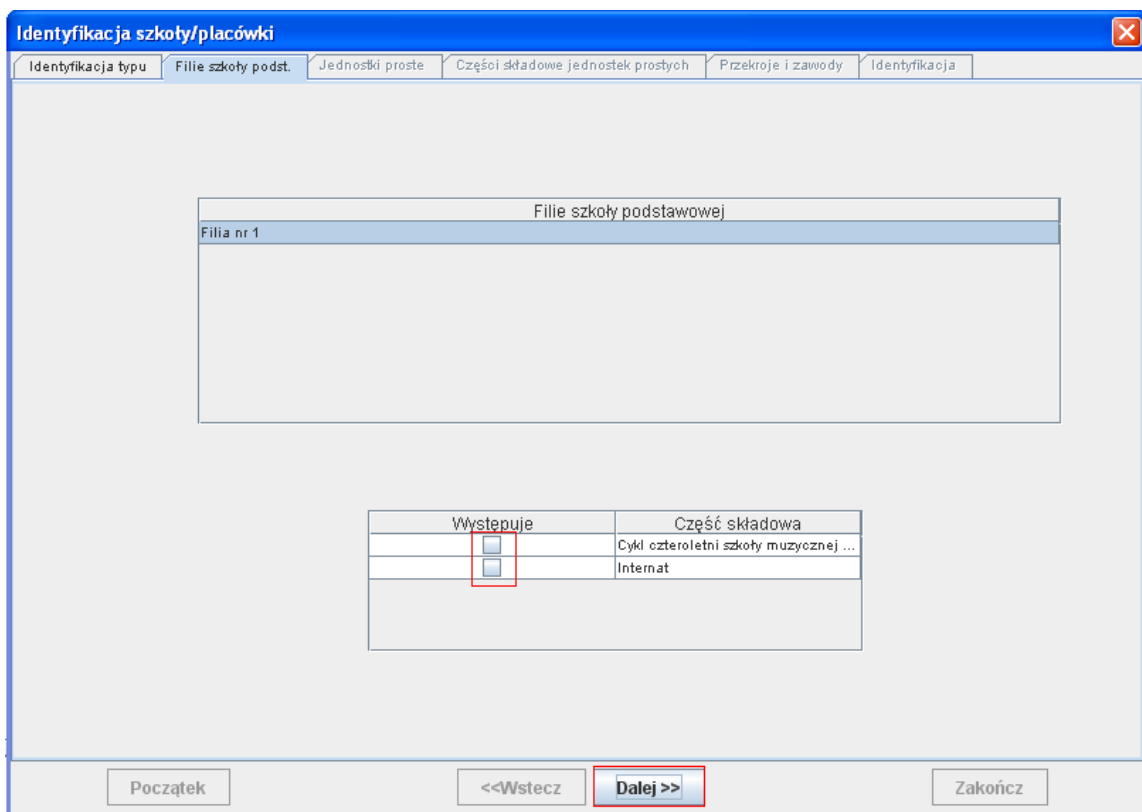

- w oknie tym należy zaznaczyć części składowe (jeżeli występują w szkole) i użyć przycisku ‘Dalej’, aby wyświetliło się kolejne okno ‘Identyfikacja szkoły/placówki’, w którym należy zaznaczyć występujący w tej szkole nabór lub nabory; kolejno należy wybrać przycisk ‘Dodaj zawód’:

Identyfikacja szkoły/placówki

Identyfikacja typu Filie szkoły podst. Jednostki proste Części składowe jednostek prostych **Przekroje i zawody** Identyfikacja

Nazwa jednostki macierzystej	Typ części składowej
Sześcioletnia Szkoła Muzyczna I stopnia Nr 1	Sześcioletnia szkoła muzyczna I stopnia
Filia nr 1	Sześcioletnia szkoła muzyczna I stopnia

Dodaj zawód

Zawód/Profil	Występuje	Tryb, Nabór
	<input type="checkbox"/>	dzienna, wrzesień/październik
	<input type="checkbox"/>	wieczorowa, wrzesień/październik

Początek <<Wstecz Dalej>> Zakończ

- po użyciu przycisku **‘Dodaj zawód’** pojawi się okno z listą zawodów, w którym należy wybrać zawód lub kilka zawodów oraz specjalności; wybranie zawodu i specjalności polega na wybraniu ich z list rozwijanych i użyciu przycisku **‘Dodaj’**,
- niektóre specjalności posiadają dodatkowo specjalizacje; wybranie specjalizacji polega na zaznaczeniu jej na niebiesko poprzez kliknięcie myszą i użyciu przycisku **‘Dodaj’**:

SIO

Zawody Muzyk

Specjalności Instrumentalista

Specjalizacje

akordeon	altówka	fagot	flet	fortepian
gitara	harfa	klarnet	klawesyn	kontrabas
obój	organy	perkusja	puzon	róg
saksofon	skrzypce	trąbka	tuba	wiolonczela

Dodaj **Zakończ**

- po wybraniu i dodaniu zawodu lub zawodów i specjalności należy użyć przycisku **‘Zakończ’**,

- wyświetli się jeszcze raz okno **'Identyfikacja szkoły/placówki'** z dodanym zawodem, w którym nadal nie jest aktywny przycisk **'Dalej'**:

Nazwa jednostki macierzystej	Typ części składowej
Sześćioletnia Szkoła Muzyczna I stopnia Nr 1	Sześćioletnia szkoła muzyczna I stopnia
Filia nr 1	Sześćioletnia szkoła muzyczna I stopnia

Dodaj zawód

Zawód/Profil	Występuje	Tryb Nabór
Muzyk, Instrumentalista, fortepian	<input checked="" type="checkbox"/>	dzienna, wrzesień/październik
	<input type="checkbox"/>	wieczorowa, wrzesień/październik

Buttons: Początek, <<Wstecz, Dalej >>, Zakończ

- aby przycisk **'Dalej'** stał się aktywny należy również dodać zawód i specjalności dla Filii:

Nazwa jednostki macierzystej	Typ części składowej
Sześćioletnia Szkoła Muzyczna I stopnia Nr 1	Sześćioletnia szkoła muzyczna I stopnia
Filia nr 1	Sześćioletnia szkoła muzyczna I stopnia

Dodaj zawód

Zawód/Profil	Występuje	Tryb Nabór
Muzyk, rytmika	<input checked="" type="checkbox"/>	dzienna, wrzesień/październik
	<input type="checkbox"/>	wieczorowa, wrzesień/październik

Buttons: Początek, <<Wstecz, Dalej >>, Zakończ

- po użyciu przycisku **'Dalej'** wygenerują się tabele identyfikacyjne dla Sześćioletniej Szkoły Muzycznej I stopnia i osobno dla Filii:

Identyfikacja szkoły/placówki

Identyfikacja typu Filie szkoły podst. Jednostki proste Części składowe jednostek prostych Przekroje i zawody **Identyfikacja**

Sześćioletnia Szkoła Muzyczna I stopnia Nr 1 **Filia nr 1**

Tabela I1. Identyfikacja

Nazwa (Pełna Nazwa Szkoły)	1	Sześćioletnia Szkoła Muzyczna I stopnia Nr 1	
Patron	2		
REGON	3		
Typ	4	Sześćioletnia szkoła muzyczna I stopnia	
Numer identyfikacyjny nadany dla celów przeprowadzenia egz.	5		
Dane adresowe	Województwo		
	Powiat		
	Gmina		
	Miejscowość		
	Rodzaj miejscowości	10	
	Poczta	11	
	Kod pocztowy	12	-
	Ulica	13	
	Nr domu	14	
	Dzielnica/Delegatura	15	
	Telefon z nr kier.	16	
	Fax	17	
	E-mail	18	
Strona WWW	19		
Typ	20		
Nazwa	21		

Początek <<Wstecz Dalej >> **Zakończ**

- po uzupełnieniu identyfikacji i użyciu przycisku **‘Zakończ’** wygenerują się zakładki z tabelami dla Sześćioletniej Szkoły Muzycznej I stopnia i dla Filii.